幼保連携型認定こども園

生瀬ぽぽこども園

2021年
4月1日
開園しました。

※２階：絵本ルーム

■ 開設日　2021 年 4 月 1 日
■ 運営主体　社会福祉法人ほっとスマイル
■ 施設名　幼保連携型認定こども園　生瀬ぽぽこども園
■ 住所　〒 669-1102　西宮市生瀬町 2 丁目 3 － 16
JR 福知山線　生瀬駅より 徒歩 5 分以内
■ 電話　0797-91-2360 (生瀬ぽぽこども園　直通　園長 : 婦木)
■ メールアドレス　namaze @ popo-smile.com
■ 開園日　月曜日から土曜日
■ 休園日　日曜日、祝日、12 月 29 日～ 1 月3日
■ 開所時間　7 時 30 分～ 19 時（18 時 30 分～ 19 時は延長保育）
■ その他　一時預かり、預かり保育、障害児保育、園庭開放などの地域子育て支援

■ 定員　合計 87 名

	0 歳児	1 歳児	2 歳児	3 歳児	4 歳児	5 歳児	合計
2・3号	3 名	9 名	9 名	19 名	19 名	19 名	78 名
1 号	---	---	---	3 名	3 名	3 名	9 名
計	3 名	9 名	9 名	22 名	22 名	22 名	87 名

※ 0 歳児は生後 6 か月からの受け入れです。
※ 2022 年度 4 月より 1 号認定の方 受け入れをいたします。
※ 2 号の方で、何らかの理由で要件が無くなった方は、受け入れ枠が空いていれば 1 号として変更できます。

■ 職員数
園長１人　主幹保育教諭1人　指導教諭1人　保育教諭11人　非常勤保育教諭6人
調理員1人　非常勤調理員2人　事務員2人　保育補助者若干名

※ある日の給食例

■ 施設概要
生瀬ぽぽこども園の施設は、市立生瀬幼稚園（3 階建て）を利用して、乳児室、調理室など改修しました。
1階･･･　0, 1歳児室・2歳児室・一時預かり室・調理室・ランチルーム
2階･･･　3歳児室・4歳児室・5歳児室・事務室
3階･･･　プール
園庭は、南側に乳児園庭、北側は広いグランド的な園庭があります。
今後、子どもたちにとって魅力のある園庭となるよう考えていきます。

※おやつ例
（きなこドーナツ）

■ 保育について
保育の形態としては、乳児保育は、子ども一人一人に丁寧に関わることができる育児担当制です。
幼児は、異年齢のかかわりを大事にした縦割りのクラスに分かれた保育です。
子どもたちが、自分から周りの環境に関わり生活や遊びを楽しめるような保育です。

■ 給食について
給食は、調理士・栄養士により子どもたちの食を考えた自園による完全給食です。
食育にも取り組み、子どもたちが食の大切さを感じてほしいと願っています。

※行事食一例: 7 月（七夕）

幼保連携型認定こども園
生瀬ぽぽこども園

■ 園長からのご挨拶

　この生瀬に幼保連携型認定こども園を開園できることを心から嬉しく思っております。

　認定こども園では、子どもたちが一日のうちの多くの時間を過ごすことになります。園では保育教諭を含め様々な人とかかわり、この乳幼児期に人間の基礎となる力を身につけていきます。それゆえに、私たちは一人一人の子供としっかり向き合い丁寧な保育を進めることにより、子どもたちにとって安心した場所になることを願っています。そして、大人との信頼関係のもと子どもたちが自己肯定感を持ち、自己を発揮するとともに人への思いやりの気持ちをもって成長していけるよう、保護者の皆様とともに子どもたちの発達を見守っていきたいと思います。

　生瀬という地域は歴史がありそして人の温かさ、地域力のあるところです。そのような地域の中で子どもたちが見守られ、様々なことを体験し、のびのびと育つような保育・教育をしていきたいと考えております。

　生瀬ぽぽこども園では、預かっているお子様の保育・教育はもちろんのこと、子育てをしている地域の方にも身近に感じていただけるよう、一時預かりや親子サロンなども予定しております。そして地域のお年寄りの方々との触れ合いを通じて伝承遊びや文化を学ぶ機会が持てればと考えております。ゼロからのスタートですが、皆様のお力をお貸しいただければと思っておりますので、よろしくお願い致します。

生瀬ぽぽこども園 園長　婦木 雅子

生瀬ぽぽこども園 施設紹介

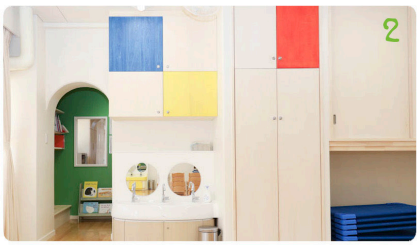

PoPo

1. 乳児園庭（南側）、2. 絵本ルーム入り口、3. 二階（4 才児室・5 才児室）、4. 屋上プール、5. 広い園庭（北側）、6. 調理室、7. ランチルーム

幼保連携型認定こども園
生瀬ぽぽこども園

2021年度のご報告

2021 年度は 61 名の子どもたちが生瀬ぽぽこども園で過ごしております。
今年度は新型コロナ感染症対応をする中で、8 月には、園児全員でお楽しみ会を実施。
10 月末には保護者園児参加のぽぽスポーツフェスタ(運動会)を園庭で開催、12 月上旬には、幼児クラスのぽぽフェスタを開催し保護者の方に子どもたちの成長を見ていただきました。

8 月 お楽しみ会

10 月 ぽぽスポーツフェスタ

12 月 ぽぽフェスタ

中央競馬馬主社会福祉財団による施設整備等助成金を活用して、11 月末に生瀬ぽぽこども園に緊急時対応のため送迎用乗用車を購入し、こどもたちの日常生活の支援に役立てています。
阪神馬主協会様、中央競馬馬主社会福祉財団様、本当にありがとうございました。

(公財) 中央競馬馬主社会福祉財団
(一社) 阪 神 馬 主 協 会
助成

今後も地域の方々や関係機関の方々に見守られる中、生瀬ぽぽこども園を運営できるよう努めてまいります。